

VZOROVÝ ŘEZ ULOŽENÍ PLASTOVÉHO KANALIZAČNÍHO POTRUBÍ:

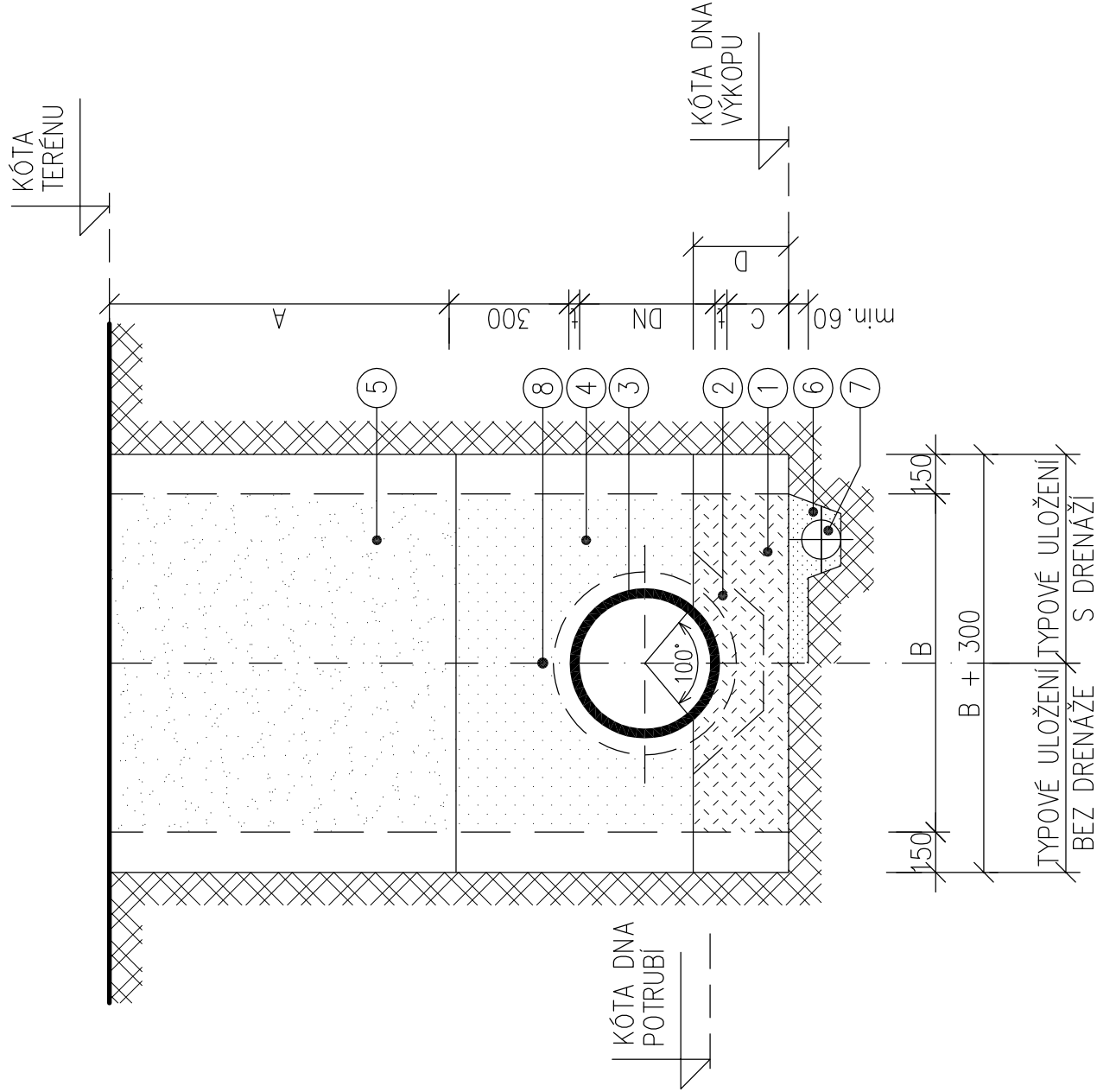

DN (mm)	t (mm)	min A (m)	max A (m)	B (mm)	C (mm)	D (mm)
150	3,6	0,7	3,2	1000	80	115
200	4,5	0,7	3,2	1000	85	120
250	6,1	0,7	3,2	1000	90	125
300	7,7	0,7	3,2	1000	95	130
400	9,8	0,7	3,2	1000	100	135

LEGENDA:

①	LOŽE – ZHUTNĚNÝ PÍSEK F 0–4
②	MONTÁŽNÍ JAMKA U HRDLA
③	PVC POTRUBÍ
④	OBSYP POTRUBÍ – ŠTĚRKOPÍSEK F 0–8
⑤	ZÁSYP RÝHY
⑥	ŠTĚRK
⑦	DRENAŽNÍ TRUBKY
⑧	SINÁLNÍ VODIČ 1xCu 4mm

POZNÁMKA:

KANALIZACE BUDE VEDENA PRAVDĚPODOBNĚ POD HLADINOU PODZEMNÍ VODY. JE POTŘEBA JI PROVÉST DOKONALE TĚSNOU A PŘI POKLÁDCE ODČERPÁVAT VODU, ABY NEDOŠLO K ODPLAVENÍ TRUBNÍHO LOŽE.
V SOUBĚHU S KANALIZACÍ JE TŘEBA POLOŽIT DRENAŽNÍ POTRUBÍ.

SOUŘADNICOVÝ SYSTÉM - JTSK VÝŠKOVÝ SYSTÉM - BpV PODLAHA 1.NP = ±0,000 = 595,25

GENERÁLNÍ PROJEKTANT :		AUTORIZAČNÍ RAZÍTKO :	
	SANTIS a.s. Brněnská 126/38, 591 01 Žďár nad Sázavou tel.: 566 697 371 email : santis@ateliersantis.cz		
VEDOUcí ARCHITEKT	ing.arch.Zezula Martin	tel.: 725 837 519	e-mail : zezula@ateliersantis.cz
VEDOUcí PROJEKCE	Kocmánek Martin	tel.: 702 166 988	e-mail : kocmanek@ateliersantis.cz
HL. INŽ. PROJEKTU	Kocmánek Martin	tel.: 702 166 988	e-mail : kocmanek@ateliersantis.cz
VYPRACOVAL	Novotný Miroslav	tel.: 606 722 471	e-mail : novotny@ateliersantis.cz
KONTROLOVAL	Ing. Zdeněk Tušis		

INVESTOR :			
Město Nové Město na Moravě, Vratislavovo nám. 103, 592 31 Nové Město na Moravě			
ZASTOUPENÝ	Michal Šmarda, starosta města	tel.: 602 538 274	e-mail : posta@nmm.cz
KONTAKTNÍ OSOBA	ing. Dana Wurzelová	tel.: 724 984 857	e-mail : dana.wurzelova@meu.nmm.cz

KRAJ	Vysočina	OBEČ	Nové Město na Moravě
KRAJSKÝ ÚŘAD	Jihlava	STAVEBNÍ ÚŘAD	Nové Město na Moravě

NÁZEV STAVBY		KOMUNITNÍ DŮM SENIORŮ NOVÉ MĚSTO NA MORAVĚ
STAVEBNÍ OBJEKT	IO–05 KANALIZACE, IO–05.1 PŘÍPOJKA SPLAŠKOVÉ KANALIZACE, IO–05.2 VNITROAREÁLOVÁ DEŠŤOVÁ KANALIZACE, IO–05.3 RETENČNÍ NÁDRŽ, IO–05.4 PŘÍPOJKA DEŠŤOVÉ KANALIZACE	

NÁZEV VÝKRESU		mřítko : 05	
ULOŽENÍ PVC POTRUBÍ		stupeň PD :	
ČÍSLO ZAKÁZKY	ČLENĚNÍ DOKUMENTACE	DATUM	
2015/14/DPS	D.1	01/2016	DPS